BORDEAUX MONTAIGNE
IMMOBILIER

SUPERBE ADRESSE AU BOUSCAT PROCHE DU PARC BORDELAIS ET DES COMMERCES POUR CETTE MAISON DE 250M2 AVEC SON GRAND JARDIN ET SON GARAGE

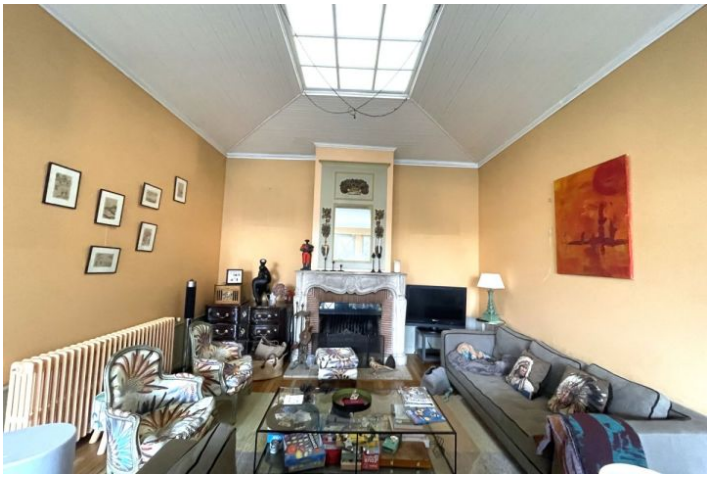

MAISON 250m² - 8 PIÈCES - LE BOUSCAT (33110) **RÉF ML**

DESCRIPTIF DE L'OFFRE

Cette maison idéalement située est proche de la barrière du Bouscat, de ses commerces et du Tram, du Parc Bordelais et des écoles privées du secteur.
Elle développe 250m2 en deux niveaux et est implantée sur une parcelle de 733m2 exposée SUD/SUD EST.
Elle comprend un séjour 3 pièces d'eau, 5 chambres, cuisine, buanderie, 3 caves et un grand garage.
Chauffage au fioul.

1 600 000

DESCRIPTIF DU BIEN	
Code postal	**33110**
Surface habitable	**250 m²**
Nombre de pièces	**8**

FINANCIER	
Prix de vente honoraires TTC inclus	**1 600 000**