BORDEAUX MONTAIGNE

IMMOBILIER

A VENDRE

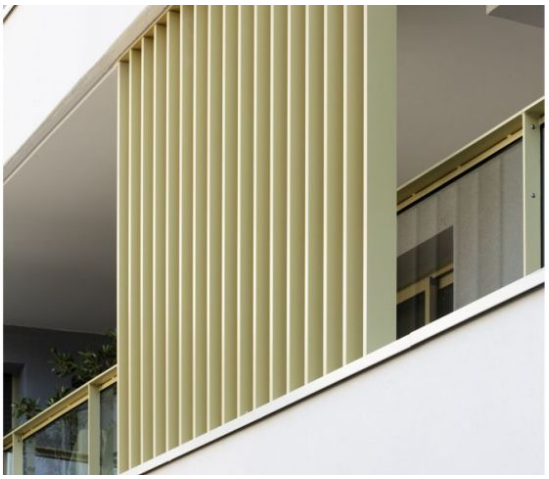

APARTMENT 71m^2 - 4 ROOMS - BORDEAUX (33000)

REF ADOUR

DESCRIPTION OF THE OFFER

Au sud du quartier de caudéran, rue Bernard Adour, le programme WIISON offre un cadre de vie exceptionnelle avec ses jardins, ses terrasses au coeur d'une petite copropriété de seulement 21 appartements.

Seulement 3 appartements encore disponibles dont :
LOT 101 : Au R+1 70,7 m2 (T3) avec 4 m2 de terrasse Nord Ouest avec un parking (415 000 FAI)

Juliette Champeil se tient à votre entière disposition pour vous organiser un RDV de présentation.

415 000

PROPERTY DESCRIPTION	
Zip code	**33000**
Living space	**71 m^2**
Number of rooms	**4**

FINANCIAL	
Fee Sales price included VAT	**415 000**